은혜와 사랑 Medley

우리는 주님을 늘 배반하나 / 주 없이 살 수 없네
나의 갈 길 다가도록

Words by **S.O.Clough**, **F.R.Havergal**, **F.J.Crosby**

Music by **I.D.Sankey**, **S.Ferreti**, **R.Lowry**
Arranged. by **신상우**

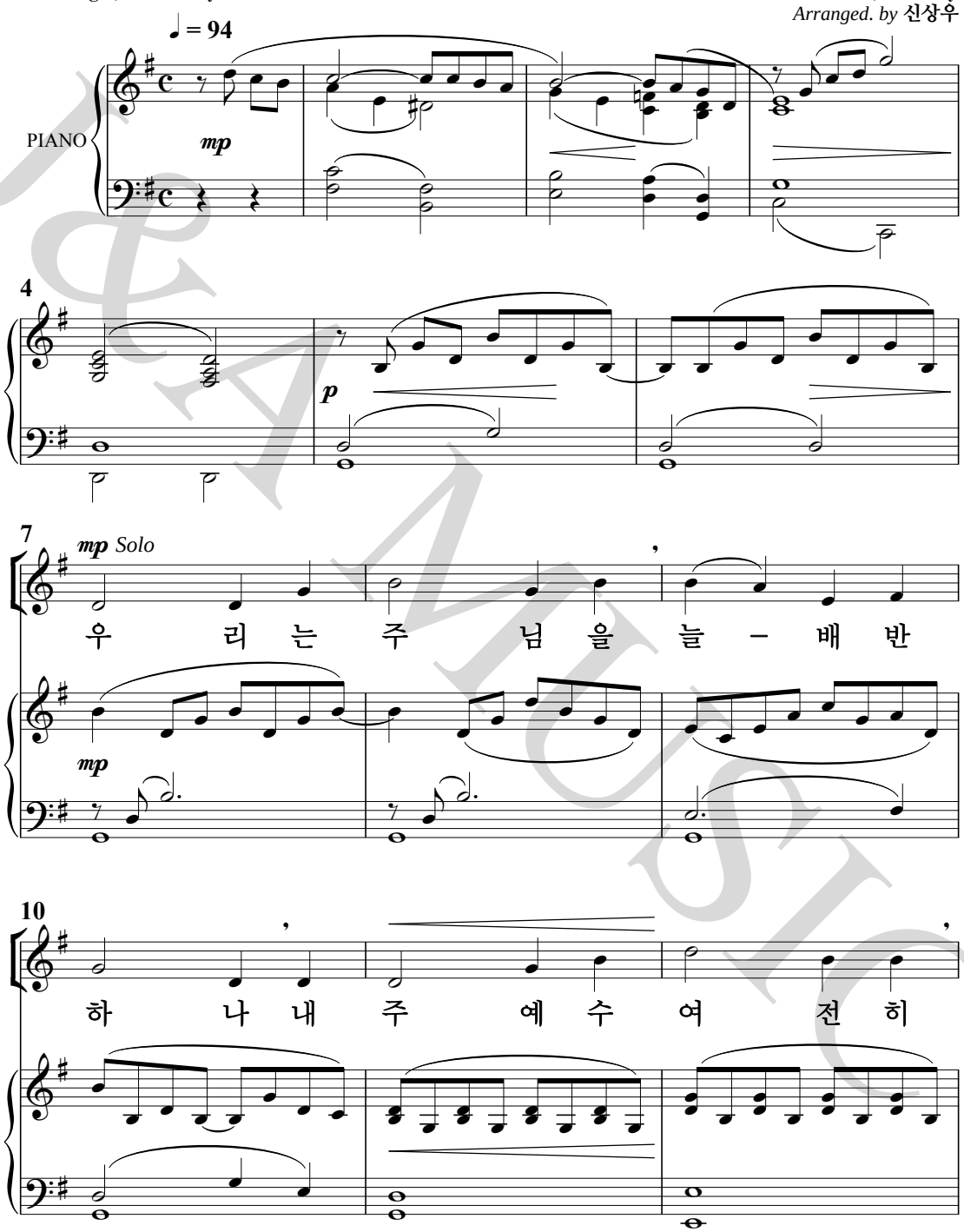

Copyright ⓒ 2016, J&A MUSIC
International Copyright Secured. All Rights Reserved.
www.joongangart.co.kr

13

, *Duet*

날 부 르 사 그

15

,

참 되 신 사 랑 을

17

,

늘 – 베 푸 시 니 내 형 제 여

20

slightly rit. , *a tempo*

주 님 을 곧 따 르 라

J&A Music